15/04/2020 – PLÁSTICA

HENRI MATISSE - Los retratos

Continuando con la observación de las obras de Matisse, se propondrá visualizar las imágenes en donde el artista pintaba retratos de diferentes personas y en diferentes lugares.

En base a estas imágenes se propondrá que cada uno/a haga un retrato de algún integrante de la familia (puede ser del rostro o cuerpo completo) teniendo en cuenta lo que representa esa persona para cada uno, yendo más allá de la apariencia física, es decir que hay que pensar qué colores lo representarían y qué elementos dibujarían en el fondo de dicho retrato. (Más allá de lo que está).

*Se pueden utilizar fotos de familiares si éste no se encuentra en la casa.

CRITERIOS DE EVALUACIÓN

-Manipula adecuadamente las herramientas y materiales propuestos en la actividad.

-Manifiesta inventiva y creatividad en su propuesta.

-Puede expresar su idea a través de la actividad propuesta.

TARJETA PARA COMPLETAR

¿Te gustó realizar esta actividad? ¿Por qué?		
¿Recibiste mucha ayuda para hacerla?		
¿Hay algo que no hayas entendido?		

ENTREGA: SEMANA DEL 20 AL 24/04 (REGISTRAR MEDIANTE FOTO Y ENVIAR AL MAIL SI ES POSIBLE)

Muchas gracias!

Seño Juli

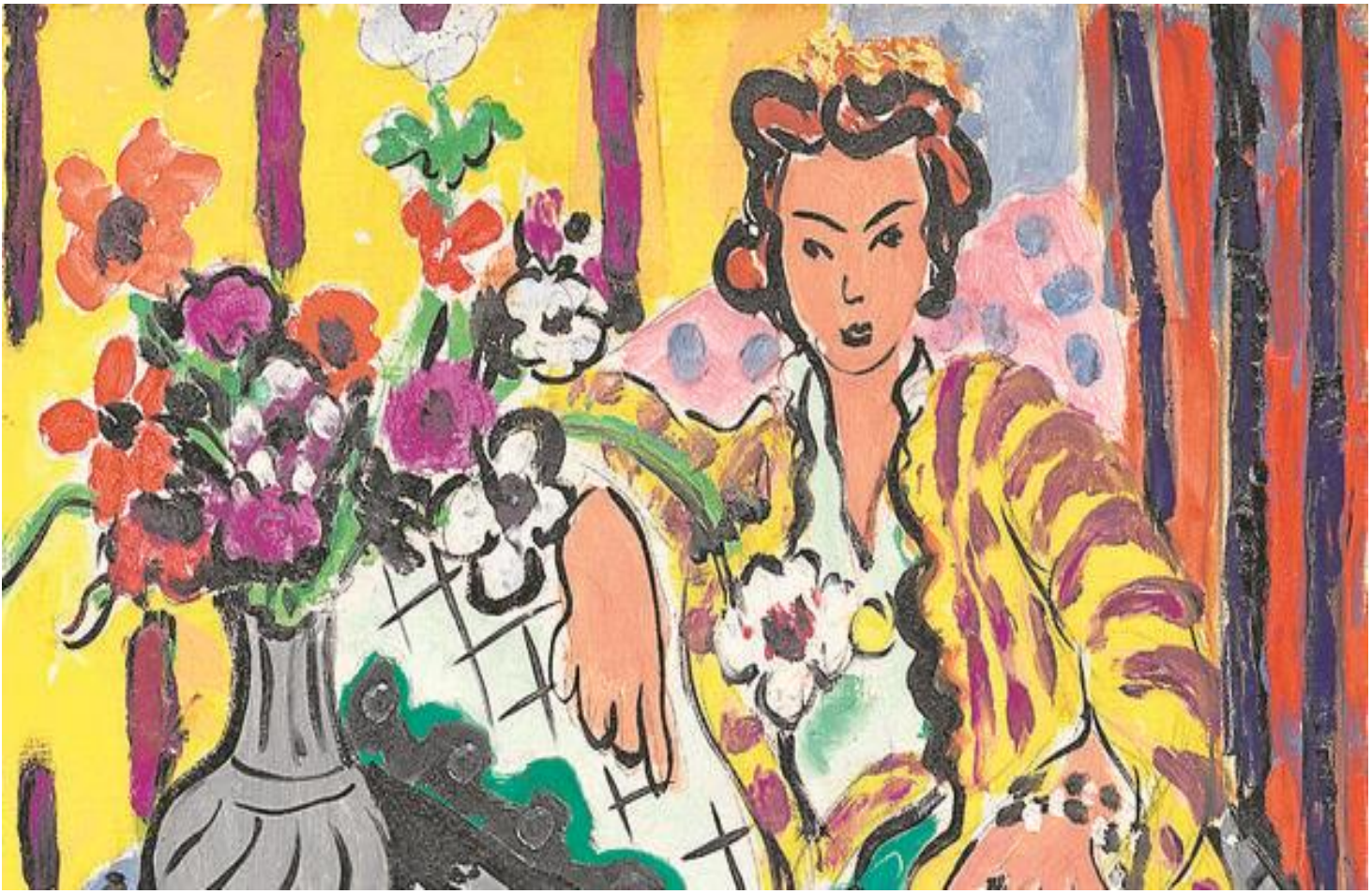

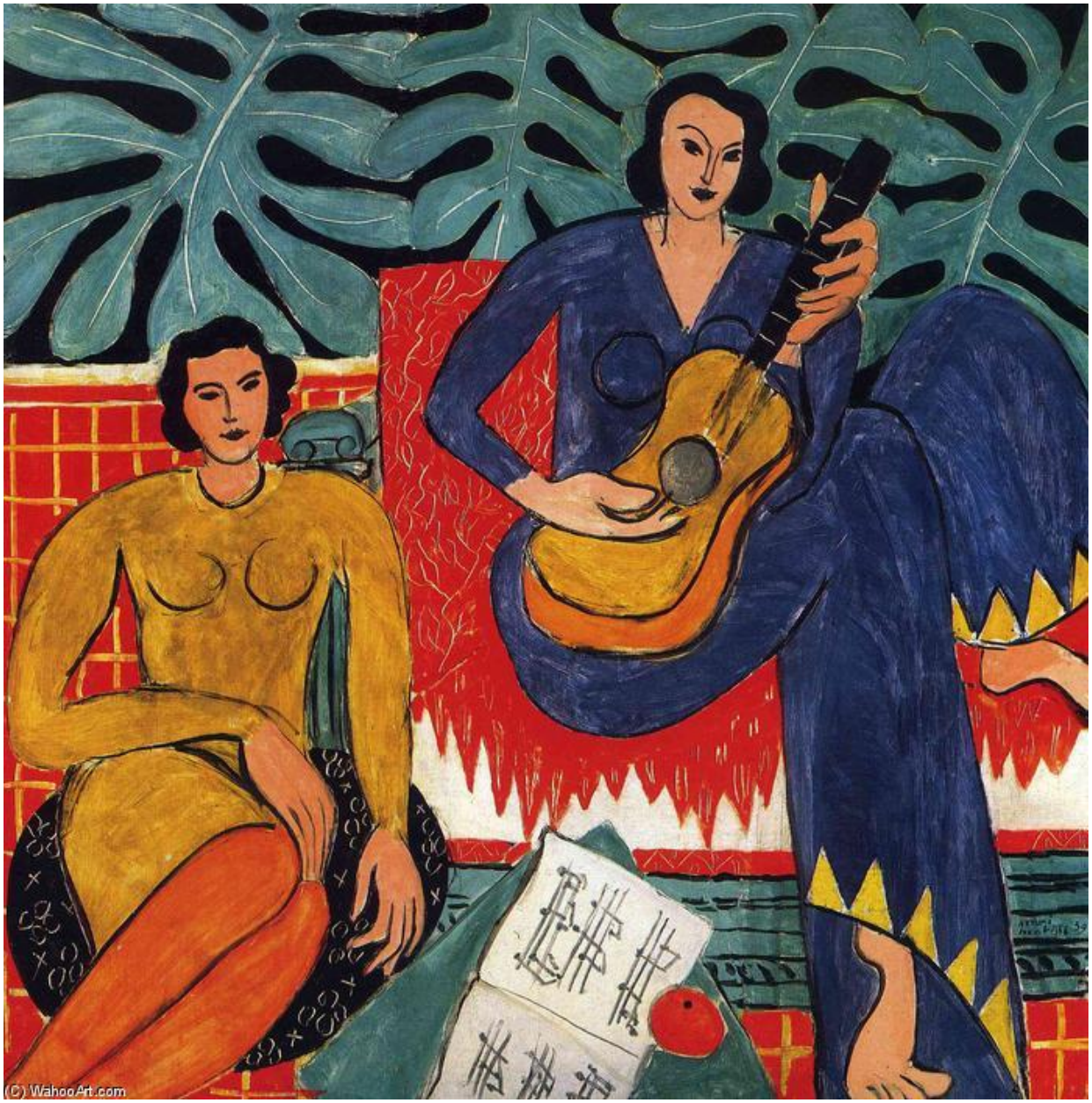
(C) WahooArt.com

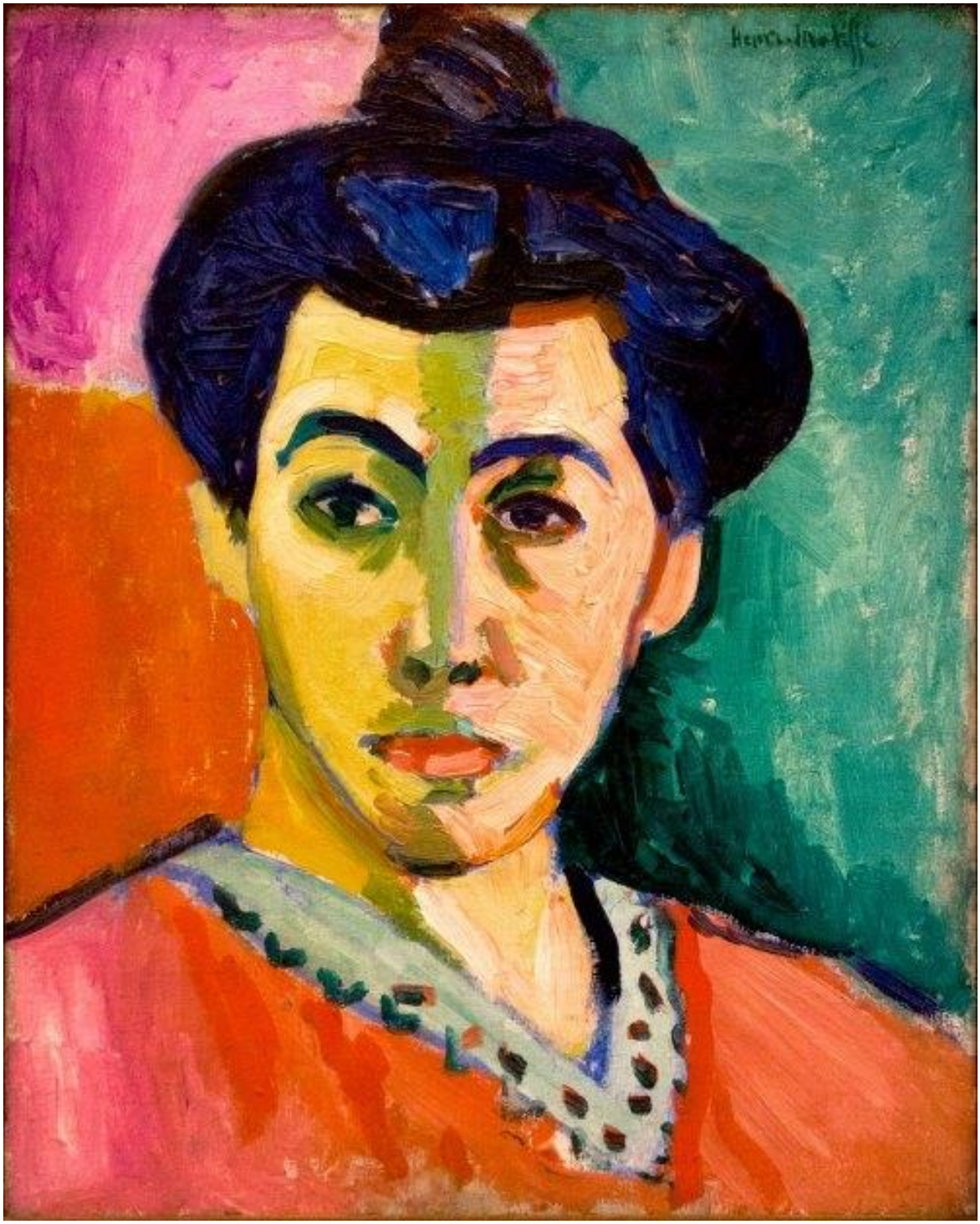

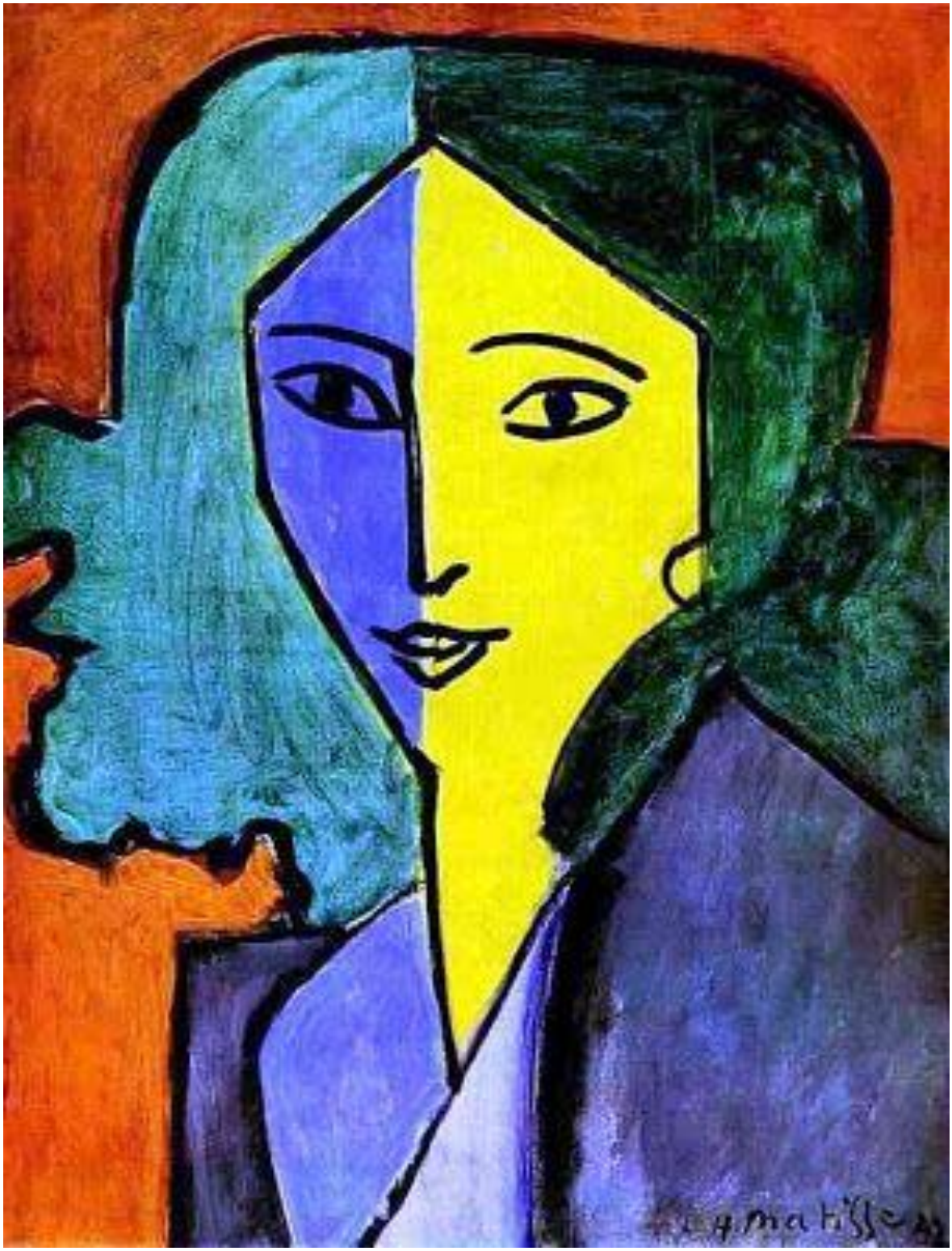

Henri Matisse 44

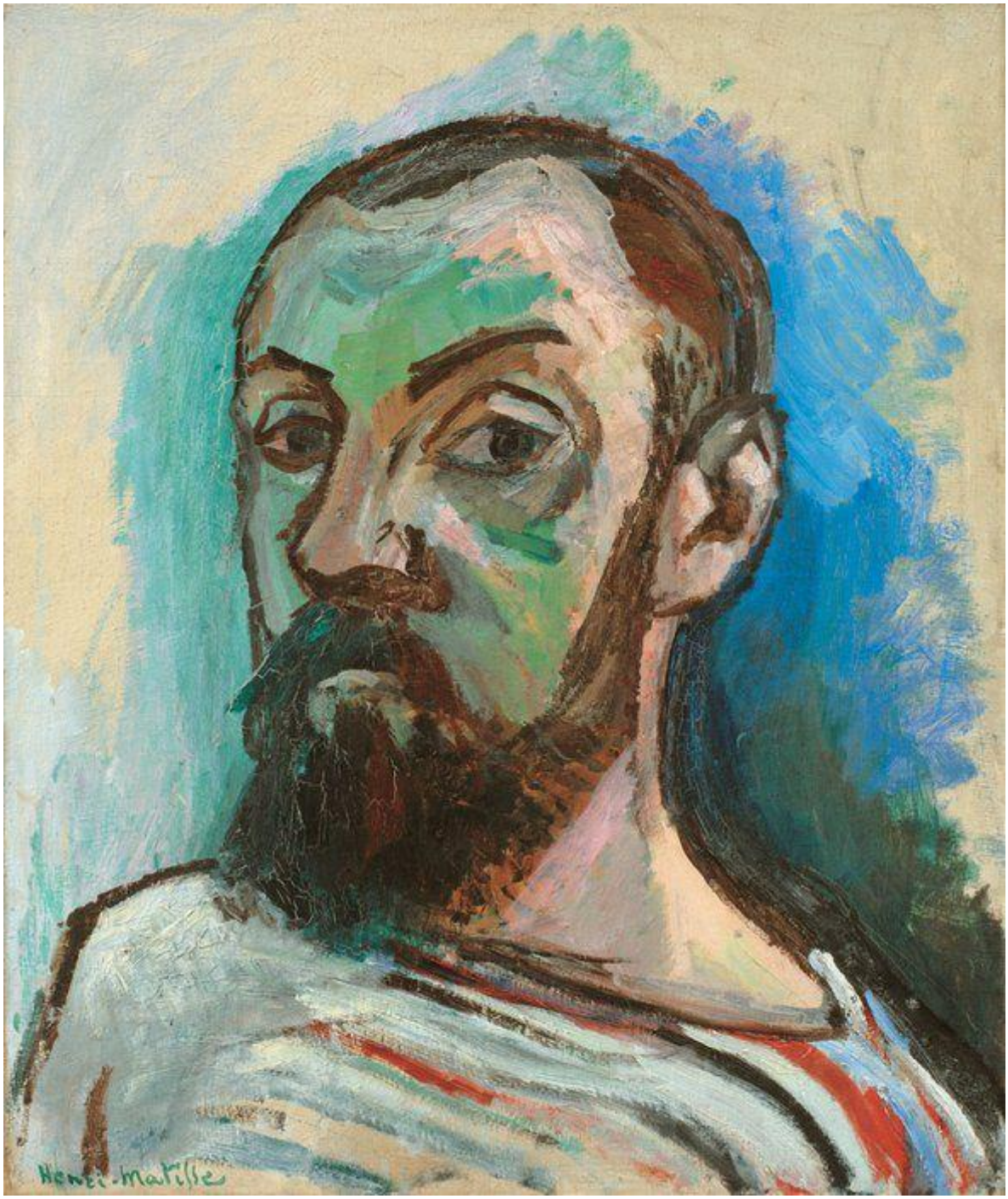
Henri-Matisse